

CATÁLOGO DO ITEM IMPORTADO

Pleito de Inclusão de Ex-Tarifário

Número de Controle SDIC	NCM	Sugestão de descrição do ex-Tarifário
F160-22I	8536.50.90	Interruptor não automático, contendo carcaça, tampa, plugue, elemento de contato, plugue de contato, mola de pressão e arruela, com capacidade de comutação de tensão de 14 VDC e corrente entre 10 mA a 360 mA, com peso aproximado de 7 gramas, com força de atuação de aproximadamente 9,3 N, com função de abertura ou fechamento de circuito elétrico, aplicado em veículos automotores.

1. Especificações técnicas detalhadas da autopeça:

- Carcaça em PA6 com resistência de impacto;
- Tampa em PA6 (35±3)%GF;
- Plugue em PA6 (35±3)%GF;
- Elemento de contato em EN 1652-CuZn30 e/ou EN 1652-CuZn37;
- Plugue de contato em EN 1652-CuZn30 e/ou EN 1652-CuZn37);
- Mola de pressão em EN 10270-1-SH-0,55 e/ou DIN EN 10270-3 AISI 302;
- Arruela em EN 1652-CuZn37;
- Capacidade de comutação de 14VDC 360 mA e 14VDC 10 mA;
- Vida útil de 35000 ciclos de carga;
- Força de atuação de 9,3 ±1,5N;
- Dimensões aproximadas de 44mm x 43mm x 20mm.

2. Imagens da autopeça importada e/ou desenho esquemático:

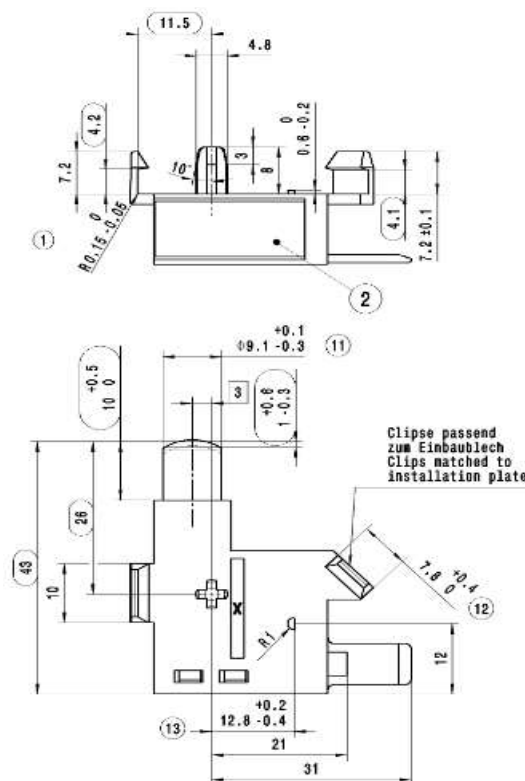

3. Aplicação do item importado:

Aplicado em veículos automóveis.

4. Função do item importado no produto fabricado pela empresa pleiteante do ex-tarifário:

Contato elétrico aplicado para o acionamento da iluminação de porta luvas e freio de mão.